ROTARY INTERNATIONAL
DISTRETTO 2072
GRUPPO GHIRLANDINA
via Cattani Nord,90/a
41012 Carpi (MO)
Tel. 059/7029277
Fax 059/7022405
info@stefanorighi.it

Progetto	realizzazione nuova sala polivalente PALAROTARY
Indirizzo	via S. Antonio S.ANTONIO IN MERCADELLO - NOVI (MO)
Elaborato	PROGETTO PIANTE - SEZIONI - PROSPETTI
Rapp.	1:100
Committente	COMITATO PALAROTARY via Cattani Nord. 90 41012 CARPI (MO)
Il tecnico	
timbro e firma	

Rev.	Data	Oggetto
0	19.06.2013	Prima emissione

Tav. N° 2 /p

File: \\SERVER\Dati\Lavori\2013_15_Palorotary\Elaborati\Disegni\Disegni di massima\2013_15_Palorotary_rel_2.dwg

Il contenuto del presente elaborato è tutelato dalle leggi vigenti in materia di diritti d'autore: è vietata la riproduzione o l'utilizzo del disegno, anche su supporto informatico, senza autorizzazione scritta dell'autore. Con la sottoscrizione del presente elaborato il Committente dichiara di essere a conoscenza dei contenuti e di approvarne la divulgazione per gli scopi inerenti l'incarico conferito.

CALCOLO SUPERFICI							
	Vano	SU (mq)	Sa (mq)	SI (mq)	SA (mq)	RI	RA
A	Sala polivalente	76,1		30,24	10,08	0,40	0,13
B	Magazzino deposito	15,8		1,08	1,08	0,07	0,07
C	Locale tecnico		5.6				
D	Ingresso/atrio	31,4					0,00
E	Ufficio	14,4		2,88	1,44	0,20	0,10
F	Disimpegno/servizi	4,1					
G	Antibagno uomini		2.6	0,50	0,50	0,19	0,19
H	Wc uomini		2.6	0,50	0,50	0,20	0,20
I	Antibagno donne		2.6	0,50	0,50	0,19	0,19
L	Wc donne		2.6	0,50	0,50	0,19	0,19
M	Antibagno L13/89		4,2				0,00
N	Bagno L13/89		2.7	0,50	0,50	0,18	0,18

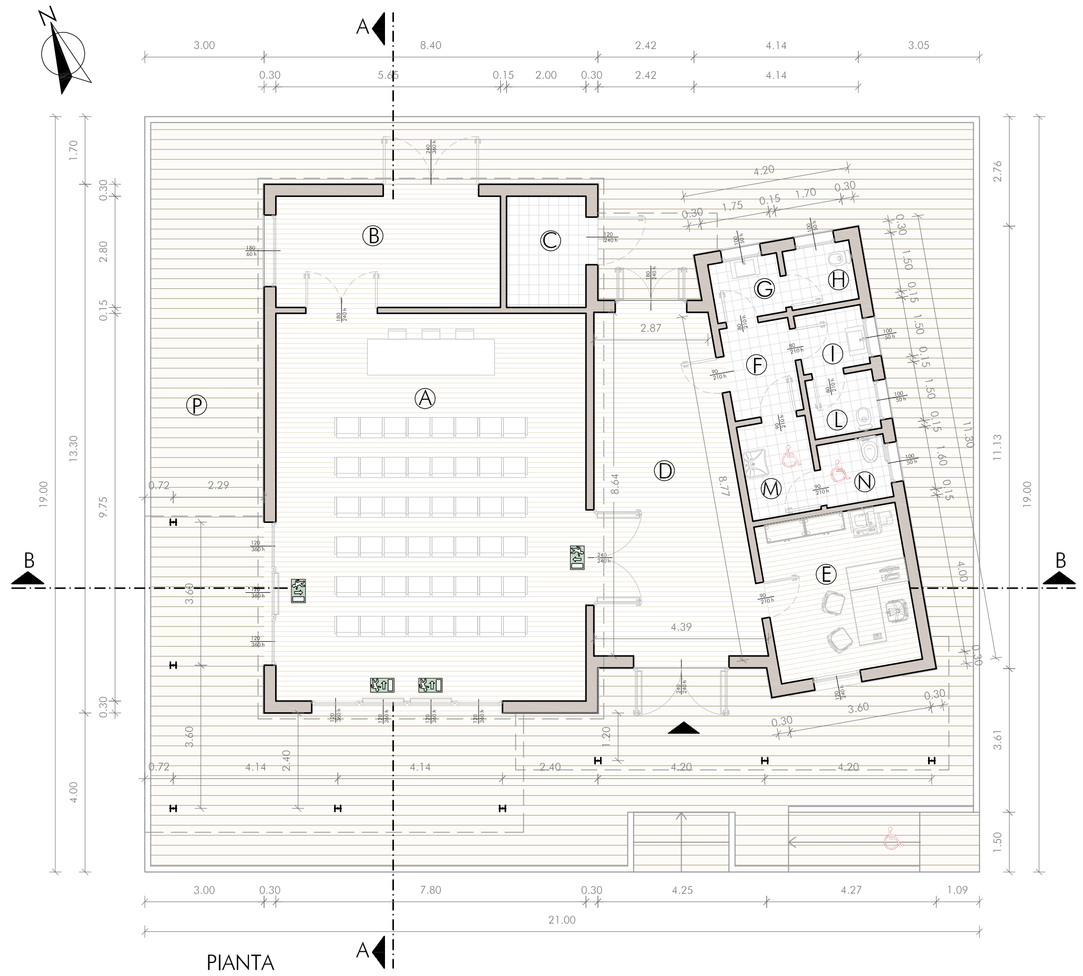

PIANTA

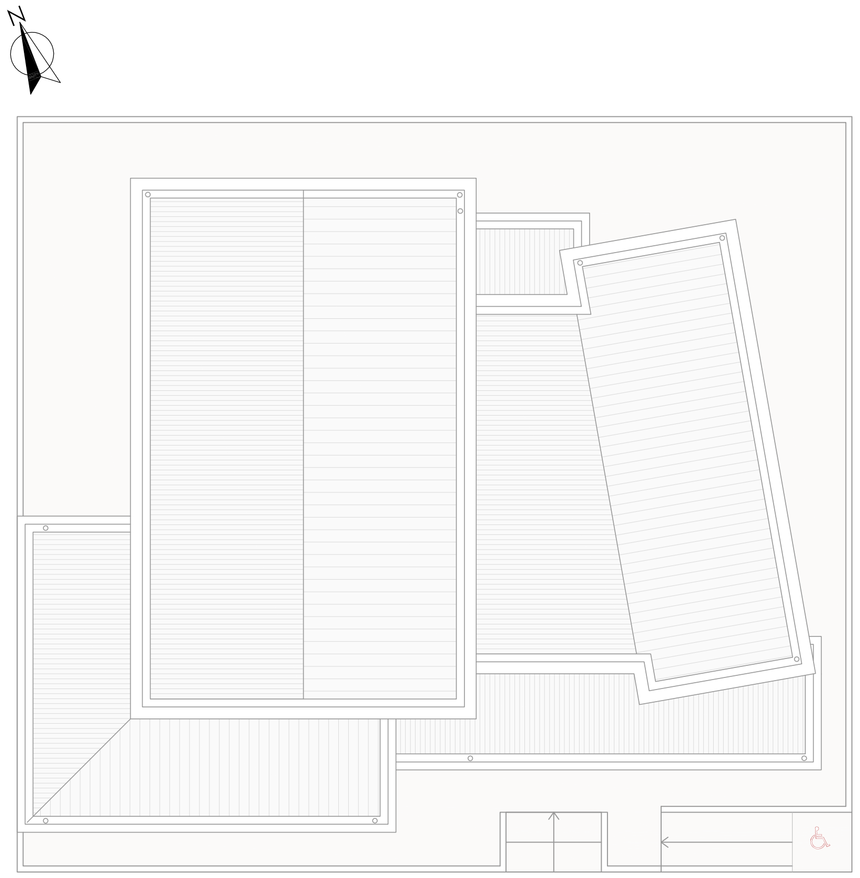

COPERTURA

SEZIONE A-A

PROSPETTO NORD

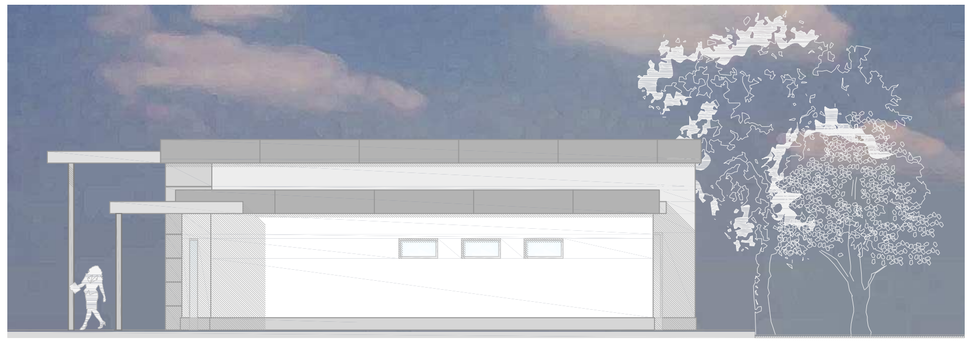

PROSPETTO EST

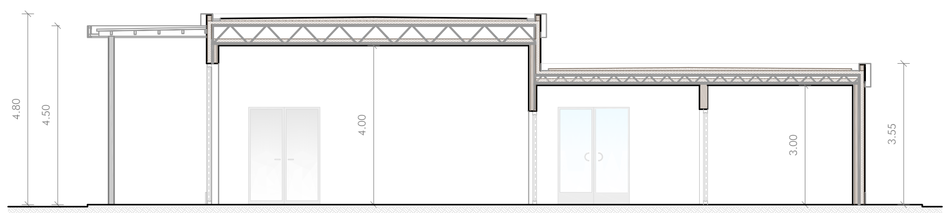

SEZIONE B-B

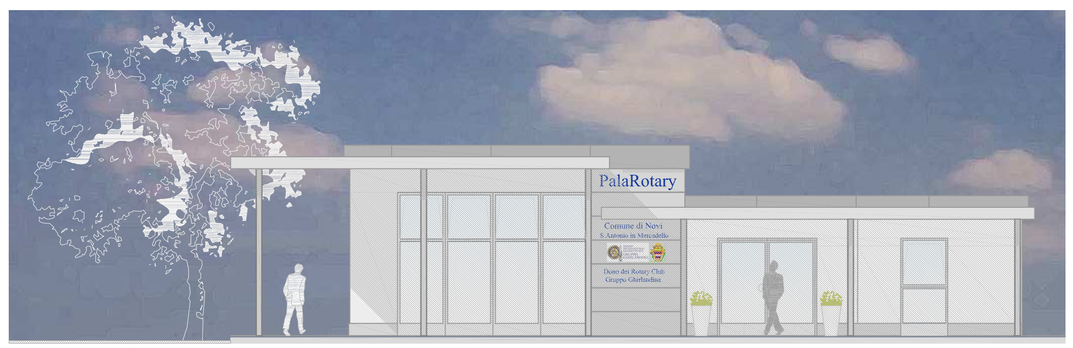

PROSPETTO SUD

PROSPETTO OVEST

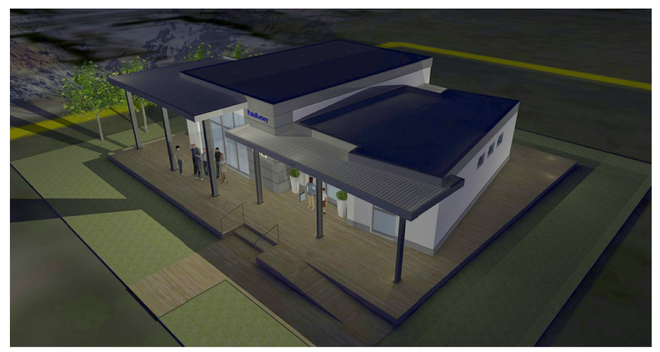

RENDERING